

ESTRUTURAL

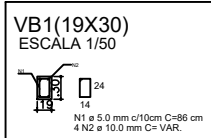

BLOCOS E ESTACAS
ESC.: 1:100

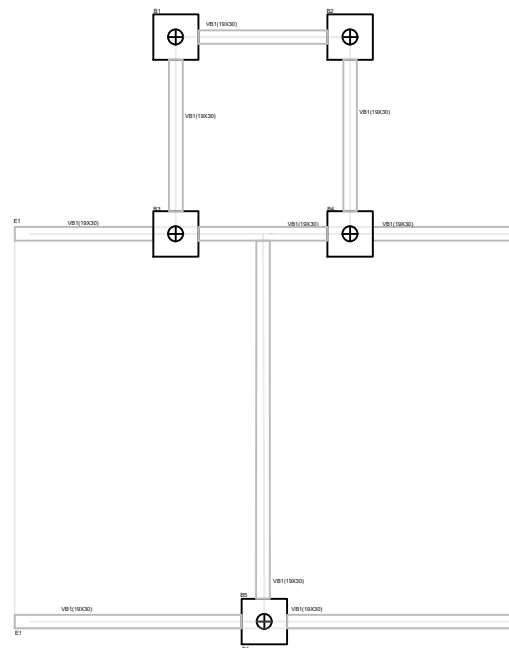
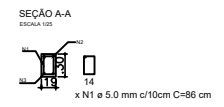
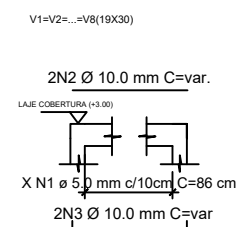
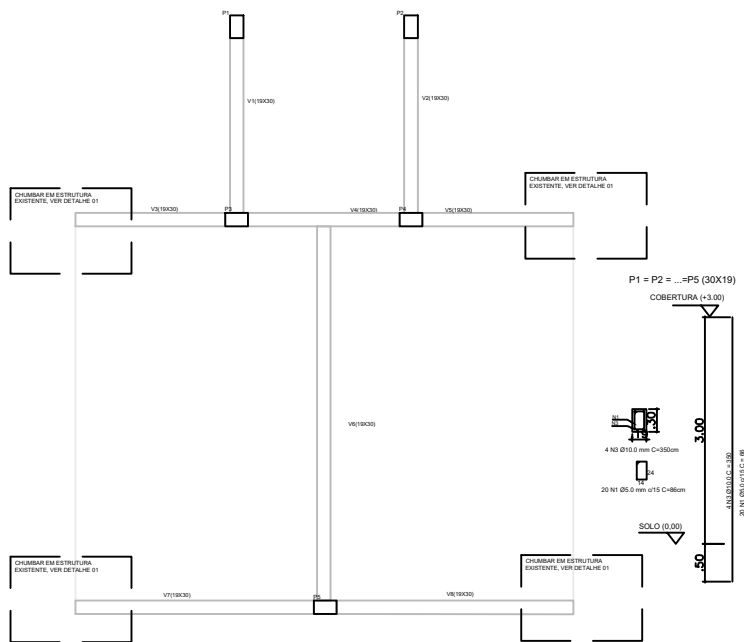

PILARES E VIGAS
ESC.: 1:100

ELÉTRICO

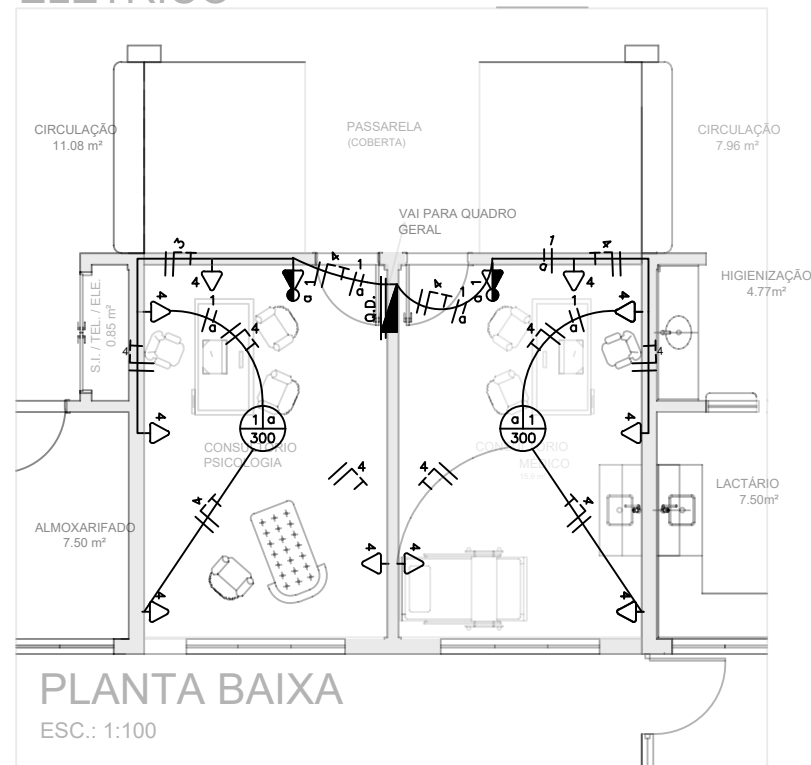

PLANTA BAIXA
ESC.: 1:100

PROJETO DE CONSULTÓRIOS NA CRECHE MARIA DE LURDES BELATO CARVALHO		FOLHAS 01/02
OBJETIVO CONSTRUÇÃO	DATA 09/09/2022	
FINALIDADE / ATIVIDADE ESCOLA		
PROPRIETÁRIO (s) PREFEITURA MUNICIPAL DE MONSENHOR PAULO		
ENDEREÇO		
BAIRRO / CIDADE RESIDENCIAL GOULART – MONSENHOR PAULO MG		
SITUAÇÃO SEM ESCALA 	CONTEÚDO ELÉTRICO ESTRUTURAL	
PROPRIETÁRIO		
PREFEITURA MUNICIPAL DE MONSENHOR PAULO		
PROJETO		
ÁREAS EDIFICADAS		
ÁREA CONSTRUÍDA	890,73 m²	WILIAN PEDRO ARQUITETO CRB MG - A18524-I
ÁREA A SER AMPLIADA	40,21 m²	
TOTAL	930,24 m²	