



PREFEITURA MUNICIPAL DE MONSENHOR PAULO
Rua José Américo, 525, centro, CEP 37.405-000
Monsenhor Paulo – MG - Telefax: (35) 3263-1320

LOCALIZAÇÃO DE SINALIZAÇÃO VIÁRIA

PONTOS DE SINALIZAÇÃO HORIZONTAL

1. Pintura de eixo



P1 ao P2 - Eixo 1: Rua Monsenhor Silveira (entrada da cidade) até Rua Antônio Armino Moura (esquina posto BR Petrobras).

Início E(X) = 9253.2178 S(Y) = 9120.7617

Término E(X) = 8874.9518 S(Y) = 9188.5170

P3 ao P4- Eixo 2: Av Cônego Fernando da Caixa Economica até rotatória;

Início E(X) = 8485.8285 S(Y) = 9414.8405

Término E(X) = 8346.2587 S(Y) = 8940.5072

P5 ao P6 - Eixo 3: Rua José Totti até rotatória Av Waldir Lisboa

Início E(X) = 7370.0734 S(Y) = 8439.6760

Término E(X) = 8136.5611 S(Y) = 8828.4571

P7 ao P3 - Eixo 4: Rua Atilio Belato até rotatória Av Cônego Fernando

Início E(X) = 8706.7995 S(Y) = 8198.5756

Término E(X) = 8354.9340 S(Y) = 8916.5358



PREFEITURA MUNICIPAL DE MONSENHOR PAULO
Rua José Américo, 525, centro, CEP 37.405-000
Monsenhor Paulo – MG - Telefax: (35) 3263-1320

P8 ao P9 – Eixo 5: Rua Cel. Zoroastro de Oliveira até esquina Rua José Américo com Rua São João

2. Pintura de símbolos (pare, faixa de pedestre e aproximações)

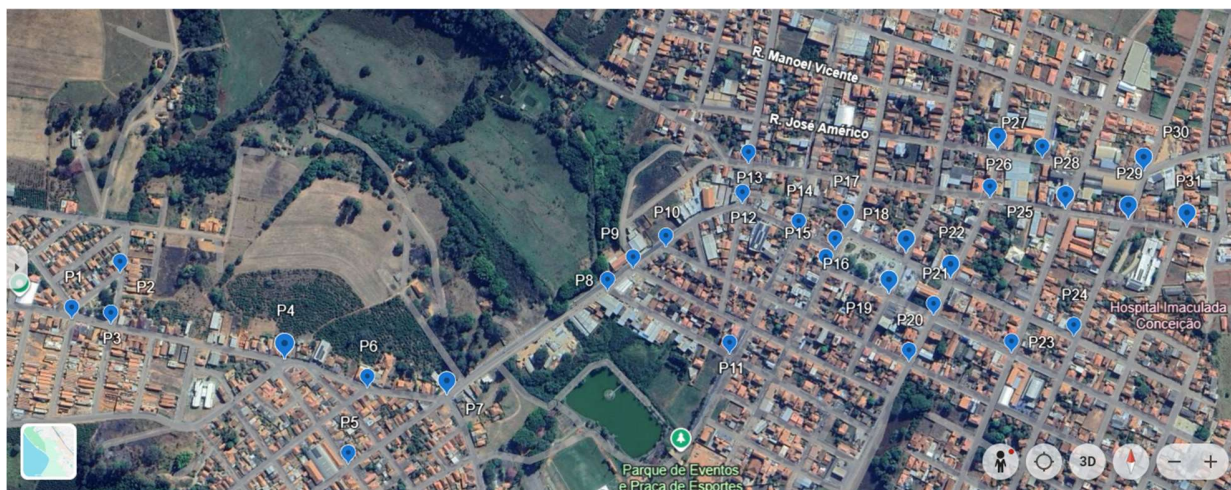

P1 - Rua 4, atual Terezinha Mendes da Silva esquina com Av. Waldir Lisboa;
 $E(X) = 7825.9307$ $S(Y) = 8805.0505$

P2 - Praça Américo Josino Silveira esquina com Rua Américo Zanin;
 $E(X) = 7843.5510$ $S(Y) = 8896.8617$

P3 - Av. Waldir Lisboa esquina com Praça Américo Josino Silveira;
 $E(X) = 7886.7328$ $S(Y) = 8821.5980$

P4 - Rotatória Av. Waldir Lisboa;
 $E(X) = 8135.5101$ $S(Y) = 8834.8492$

P5 - Rua Nico Xavier esquina com Rua Padre Rogério (escola Paulo Sinésio Belato);
 $E(X) = 8304.5663$ $S(Y) = 8773.2942$

P6 - Av. Waldir Lisboa (Uai Farma farmacia Santa Cruz);
 $E(X) = 8243.6944$ $S(Y) = 8864.0472$

P7 - Rotatória Av. Cônego Fernando;
 $E(X) = 8342.7073$ $S(Y) = 8924.0560$

P8 - Rua Cônego Fernando esquina com Rua Maria Batista;
 $E(X) = 8412.5567$ $S(Y) = 9193.3485$

P9 - Rua Cônego Fernando esquina com Rua Loureço Pierrote;



PREFEITURA MUNICIPAL DE MONSENHOR PAULO
Rua José Américo, 525, centro, CEP 37.405-000
Monsenhor Paulo – MG - Telefax: (35) 3263-1320

$E(X) = 8426.7782$ $S(Y) = 9251.1729$

P10 - Rua Cônego Fernando esquina com Rua José Grilo;

$E(X) = 8439.2961$ $S(Y) = 9303.3612$

P11 - Rua Maria Batista esquina com Av. José M. dos Santos (indo para o Parque de Eventos);

$E(X) = 8628.2287$ $S(Y) = 9239.4319$

P12 - Rua Ítalo Totti esquina com Rua Joaquim Santiago (Caixa Econômica);

$E(X) = 8496.6689$ $S(Y) = 9423.5862$

P13 - Rua Coronel Zoroastro esquina com Rua Ítalo Totti;

$E(X) = 8464.5557$ $S(Y) = 9483.0701$

P14 - Rua Nossa Senhora Aparecida esquina com Rua Joaquim Santiago (Lotérica);

$E(X) = 8566.3222$ $S(Y) = 9441.1015$

P15 - Praça Coronel Flávio esquina com Rua Domingues Pereira;

$E(X) = 8644.9816$ $S(Y) = 9426.5816$

P16 - Rua Dom Hugo esquina com Rua Professor Joaquim Santiago (banco do Brasil);

$E(X) = 8637.7371$ $S(Y) = 9458.8600$

P17 - Rua Dom Hugo esquina com Rua Governador Aureliano Chaves;

$E(X) = 8631.0497$ $S(Y) = 9491.7076$

P18 - Rua Governador Aureliano Chaves esquina com Rua Nelo Totti;

$E(X) = 8721.9922$ $S(Y) = 9514.5743$

P19 - Praça Coronel Flávio esquina com Rua Domingues Taváres (supermercado Perereira);

$E(X) = 8736.3274$ $S(Y) = 9453.7505$

P20 - Rua José Grilo esquina com Rua Monsenhor Silveira;

$E(X) = 8822.4167$ $S(Y) = 9394.1497$

P21 - Praça Coronel Flávio esquina com Rua Monsenhor Silveira;

$E(X) = 8803.1444$ $S(Y) = 9470.8025$

P22 - Rua Governador Aureliano Chaves esquina com Rua Dr. Jéferson de Oliveira;

$E(X) = 8791.2693$ $S(Y) = 9526.7590$

P23 - Rua São João esquina com Rua Dona Inês Saloti (escola Professor João Mestre);

$E(X) = 8926.6602$ $S(Y) = 9498.6566$

P24 - Rua Minas Gerais esquina com Rua Aureliano Chaves;

$E(X) = 8973.4478$ $S(Y) = 9573.2479$



PREFEITURA MUNICIPAL DE MONSENHOR PAULO
Rua José Américo, 525, centro, CEP 37.405-000
Monsenhor Paulo – MG - Telefax: (35) 3263-1320

P25- Rua Coronel Zoroastro esquina com Rua Doutor Jeferson de Oliveira;
 $E(X) = 8762.4556$ $S(Y) = 9653.6000$

P26 - Rua Doutor Jeferson de Oliveira esquina com Rua José Américo (Espaço das Artes);
 $E(X) = 8728.2195$ $S(Y) = 9715.8018$

P27 - Rua José Américo esquina com Rua Santos Baldim (Prefeitura);
 $E(X) = 8772.0015$ $S(Y) = 9741.9615$

P28 - - Rua Zoroastro de Oliveira esquina com Rua São João (escola Padre Rogério Abdala);
 $E(X) = 8864.3316$ $S(Y) = 9698.8789$

P29 - Rua Minas Gerais esquina com Rua Zoroastro de Oliveira (esquina hospital);
 $E(X) = 8942.2711$ $S(Y) = 9732.8094$

P30 - Rua Minas Gerais esquina com Rua José Américo (quadra Sta Rita);
 $E(X) = 8916.2928$ $S(Y) = 9819.9422$

P31- Rua Zoroastro de Oliveira (escola Bárbara de Cássia);
 $E(X) = 9007.8880$ $S(Y) = 9760.6400$

3. Aproximações: fazer nova pintura nos já existentes

PONTOS DE SINALIZAÇÃO VERTICAL



P1 - BR- 267 entrada da cidade: 1 placa em aço modulada com dois suportes metálico galvanizado (exemplo figura 1);
 $E(X) = 9432.6157$ $S(Y) = 9213.6281$



PREFEITURA MUNICIPAL DE MONSENHOR PAULO
Rua José Américo, 525, centro, CEP 37.405-000
Monsenhor Paulo – MG - Telefax: (35) 3263-1320

P2 - Trevo MGM (BR- 267);
 $E(X) = 8714.1794$ $S(Y) = 8163.0070$

P3 - Rua Atilio Belato indica sentido a Av. Cônego Fernando/ Av. Cônego Fernando indica sentido a Rua Atilio Belato;
 $E(X) = 8349.3600$ $S(Y) = 8934.1579$

P4 - Rua Pref. Joaquim Santiago indica sentido a Rua Ítalo Toti/ Rua Ítalo Toti indica sentido a Av. Cônego Fernando;
 $E(X) = 8488.3620$ $S(Y) = 9425.9531$

P5 - Rua Ítalo Toti indica sentido a Rua José Américo/ Rua José Américo indica sentido a Rua Ítalo Toti;
 $E(X) = 8426.3245$ $S(Y) = 9535.5932$

P6 - Rua José Teruliano indica sentido a Rua Ítalo Toti;
 $E(X) = 8379.9660$ $S(Y) = 9481.3705$

Monsenhor Paulo, 07 de abril de 2026

Luiggi Barboni
Engenheiro Civil CREA – 412227